

# Soledad Parks & Recreation

ACTIVITY GUIDE | GUÍA DE ACTIVIDADES  
WINTER/INVIERNO 2026 | SPRING/PRIMAVERA 2026

PARKS & REC  
@SOLEDADPARKS

Let's get active!



SOLEDAD COMMUNITY CENTER  
WWW.SOLEDADPARKSANDREC.COM



## **SOLEDAD PARKS & RECREATION**

(SOLEDAD COMMUNITY CENTER)

### **JESSICA POTTS**

PARKS AND RECREATION DIRECTOR  
JPOTTS@CITYOFSOLEDAD.GOV

### **PRISCILIA RODRIGUEZ**

RECREATION SUPERVISOR  
PRODRIGUEZ@CITYOFSOLEDAD.GOV

### **ROLANDO AGUILAR**

RECREATION COORDINATOR  
RAGUILAR@CITYOFSOLEDAD.GOV

### **MANUEL MADRID-OLGUIN**

RECREATION COORDINATOR  
MOLGUIN@CITYOFSOLEDAD.GOV

**560 WALKER DR.**

**SOLEDAD, CA 93960**

**(831) 223-5250**

RECREATION@CITYOFSOLEDAD.GOV

WWW.SOLEDADPARKSANDREC.COM



@SOLEDADPARKSANDREC



## **CITY COUNCIL | AYUNTAMIENTO**

MAYOR/CHAIR ANNA M. VELAZQUEZ

MAYOR PRO TEM COUNCILMEMBER/AGENCYMEMBER

FERNANDO CABRERA

COUNCILMEMBER/AGENCYMEMBER FERNANDO ANSALDO-SÁNCHEZ

COUNCILMEMBER/AGENCYMEMBER EVARISTA BAÑUELOS

COUNCILMEMBER/AGENCYMEMBER BENJAMIN CALDERA GARCIA

## **CITY OF SOLEDAD MANAGER**

MEGAN HUNTER

MHUNTER@CITYOFSOLEDAD.GOV

# Soledad Parks & Recreation

## Gateway to Recreation

### SOLEDAD PARKS AND RECREATION MISSION

THE SOLEDAD PARKS AND RECREATION DEPARTMENT IS DEDICATED TO PROVIDING DIVERSE YEAR-ROUND RECREATION AND OPEN SPACE EXPERIENCES THAT PROMOTE HEALTHY LIVES, HEALTHY MINDS, AND A HEALTHY COMMUNITY THROUGH THE PRESERVATION OF PARK SETTINGS, RECREATIONAL FACILITIES, AND PROGRAMS FOR THE COMMUNITY OF SOLEDAD AND THE SALINAS VALLEY AT LARGE.

### MISIÓN DE PARQUES Y RECREACIÓN

EL DEPARTAMENTO DE PARQUES Y RECREACIÓN DE SOLEDAD SE DEDICA A BRINDAR DIVERSAS EXPERIENCIAS DE RECREACIÓN Y ESPACIOS ABIERTOS DURANTE TODO EL AÑO QUE PROMUEVEN VIDAS SALUDABLES, MENTES SALUDABLES Y UNA COMUNIDAD SALUDABLE A TRAVÉS DE LA PRESERVACIÓN DE NUESTROS PARQUES, INSTALACIONES RECREATIVAS Y PROGRAMAS PARA LA COMUNIDAD DE SOLEDAD Y EL VALLE DE SALINAS EN GENERAL.

### WHAT'S INSIDE / QUÉ HAY ADENTRO

WINTER | SPRING

JANUARY - MAY

INVIERNO | PRIMAVERA

ENERO - MAYO

- |                                     |   |
|-------------------------------------|---|
| <b>4</b> HOURS OF OPERATION         | <b>4</b> HORAS DE OPERACIÓN             |
| <b>6</b> MEMBERSHIP                 | <b>6</b> MEMBRESÍA                      |
| <b>8</b> FACILITY RENTALS (ENGLISH) | <b>8</b> RENTA DE ESPACIO (INGLÉS)      |
| <b>9</b> FACILITY RENTALS (SPANISH) | <b>9</b> RENTA DE ESPACIO (ESPAÑOL)     |
| <b>10</b> PRE-K PROGRAMS            | <b>10</b> PROGRAMAS DE PREKÍNDER        |
| <b>11</b> YOUTH RECREATION          | <b>11</b> RECREACION JUVENIL            |
| <b>12</b> UNIQUELY ABLED RECREATION | <b>12</b> CAPACIDAD ÚNICA RECREACION    |
| <b>13</b> YOUTH MOVEMENT & DANCE    | <b>13</b> MOVIMIENTO Y DANZA JUVENIL    |
| <b>14</b> CAMPS                     | <b>14</b> CAMPAMENTOS                   |
| <b>15</b> YOUTH SPORTS              | <b>15</b> DEPORTES JUVENILES            |
| <b>16</b> OLDER ADULT RECREATION    | <b>16</b> RECREACIÓN DE ADULTOS MAYORES |
| <b>17</b> ADULT PROGRAMMING         | <b>17</b> PROGRAMAS PARA ADULTOS        |
| <b>18</b> COMMUNITY EVENTS          | <b>18</b> EVENTOS PARA LA COMUNIDAD     |
| <b>19</b> HOLIDAY CRAFTS            | <b>19</b> ARTESANÍA FESTIVA             |
| <b>20</b> CAPITAL CAMPAIGN          | <b>20</b> CAMPAÑA CAPITAL               |
| <b>21</b> FEE REDUCTION SCHOLARSHIP | <b>21</b> BECA DE REDUCCIÓN DE TARIFAS  |
| <b>22</b> ADDITIONAL INFORMATION    | <b>22</b> INFORMACIÓN ADICIONAL         |

Programs and Events  
Added Frequently!  
Visit our online catalog  
for more classes,  
camps, events, and  
workshops:

Programas y eventos se  
agregan con frecuencia!  
Visite nuestro catálogo  
en línea para más  
clases, campamentos,  
eventos y talleres:



scan | escanea



**SCHOLARSHIPS AVAILABLE**  
DEADLINE 5 BUSINESS DAYS  
PRIOR TO START OF PROGRAM

**HAY BECAS DISPONIBLE**  
ENTREGA DE FORMA 5 DÍAS ANTES  
DEL INICIO DEL PROGRAMA



**SENIOR DISCOUNT AVAILABLE**  
NO OTHER DISCOUNTS APPLY

**DESCUENTO DE MAYORES**  
NO SE APLICAN OTROS DESCUENTOS



**SIBLING DISCOUNT AVAILABLE**  
NO OTHER DISCOUNTS APPLY

**DESCUENTO PARA HERMANOS**  
NO SE APLICAN OTROS DESCUENTOS



**MEMBERSHIP DISCOUNT**  
SPR FITNESS MEMBERS

**PASE PARA ADOLESCENTES**  
MEMBRESÍA DE PASE ADOLESCENTE  
CALIFICADA

### INSTRUCTORS NEEDED!

HELP SPR GROW AND PROVIDE A VARIETY OF PROGRAMMING OPPORTUNITIES! PAID INSTRUCTORS UTILIZE THEIR SKILLS & HOBBIES!

CONTACT US AT THE RECREATION@CITYOFSOLEDAD.GOV

### SE NECESITAN INSTRUCTORES!

AYUDE A SPR A CRECER Y PROPORCIONE UNA VARIEDAD DE OPORTUNIDADES DE PROGRAMACIÓN! LOS INSTRUCTORES PAGADOS UTILIZAN SUS HABILIDADES Y PASATIEMPOS!

CONTÁCTENOS A RECREATION@CITYOFSOLEDAD.GOV



## HOURS OF OPERATION | HORAS DE OPERACIÓN

### SOLEDAD COMMUNITY CENTER FITNESS CENTER | GIMNASIO

**MONDAY - FRIDAY  
LUNES - VIERNES**  
6:00AM - 9:00PM

BASKETBALL COURTS OPEN-GYM  
DETERMINED BY AVAILABILITY  
DUE TO PROGRAMS AND EVENTS.

**SATURDAY | SABADO**  
8:00AM TO 12:00PM

EL HORARIO DE LAS CANCHAS DE  
BALONCESTO ES DETERMINADO  
POR LA DISPONIBILIDAD DE LOS  
PROGRAMAS Y EVENTOS.

**SUNDAY | DOMINGO**  
CLOSED/CERRADO

### PARKS HOURS | HORARIO DE PARQUES

**GENERAL PARKS  
PARQUES GENERALES**  
8:00AM TO SUNSET  
FIRST COME FIRST USE

8:00 AM HASTA  
NOCHESER  
PRIMERO EN LLEGAR  
TIENE PRIMER USO

**SPORTS FIELDS  
CAMPOS DEPORTIVOS**  
TIMES VARY PER FIELD  
30-DAY ADVANCED PERMIT  
ORGANIZED SPORTS RESERVATIONS

TIEMPOS VARÍAN POR CAMPO  
RESERVAS DEPORTIVAS  
ORGANIZADAS CON PERMISO  
AVANZADO DE 30 DÍAS

**MARTIN LUTHER KING JR**  
JANUARY 10 / ENERO 10  
CLOSED/CERRADO

**MEMORIAL DAY  
DÍA CONMEMORATIVO**  
MAY 26 / 26 DE MAYO  
CLOSED/CERRADO

**INDEPENDENCE DAY  
DIA DE INDEPENDENCIA**  
JULY 4 / JULIO 4  
CLOSED/CERRADO

**VETERANS DAY  
DIA DE LOS VETERANOS**  
NOVEMBER 11  
NOVIEMBRE 11  
CLOSED/CERRADO

**CHRISTMAS  
NAVIDAD**  
DECEMBER 24-25  
DICIEMBRE 24-25  
CLOSED/CERRADO

**PRESIDENTS DAY  
DIA DE PRESIDENTE**  
FEBRUARY 19 / FEBRERO 19  
CLOSED/CERRADO

**JUNETEENTH**  
JUNE 19 / JUNIO 19  
CLOSED/CERRADO

**LABOR DAY  
DÍA LABORAL**  
SEPTEMBER 1  
SEPTIEMBRE 1  
CLOSED/CERRADO

**THANKSGIVING DAY  
DÍA DE GRACIAS**  
NOVEMBER 27-28  
NOVIEMBRE 27-28  
CLOSED/CERRADO

**NEW YEAR'S  
AÑO NUEVO**  
DECEMBER 31 / JANUARY 1  
DICIEMBRE 31 / ENERO 1  
CLOSED/CERRADO



MEMBERSHIPS

MEMBRESÍAS

RENTALS

RENTA DE ESPACIO

RECREATIONAL  
PROGRAMS

PROGRAMAS  
RECREATIVOS

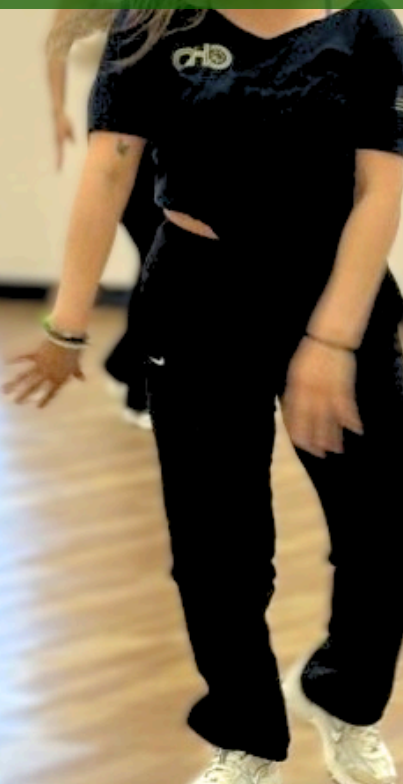

# MEMBERSHIP AT SPR | MEMBRESÍA EN SPR

## DAILY RATES | COSTO POR DÍA

GUESTS VISITING THE FACILITY FOR THE DAY CAN PURCHASE A DAY PASS. GUESTS DO NOT HAVE TO BE RESIDENTS OF SOLEDAD TO PARTICIPATE IN OUR PROGRAMS OR TO ENJOY OUR FACILITY OFFERINGS BUT DO NEED AN ACCOUNT FOR BOTH DROP-INS AND MEMBERSHIPS. | PERSONAS QUE VISITEN EL CENTRO POR UN DÍA PUEDE COMPRAR UN PASE DE DÍA. LOS INVITADOS NO TIENEN QUE SER RESIDENTES DE SOLEDAD PARA PARTICIPAR EN LOS PROGRAMAS O PARA DISFRUTAR DEL CENTRO PERO SI NECESITA UNA CUENTA TANTO PARA VISITA POR DÍA O COMO PARA MEMBRESÍAS.

## MEMBERSHIPS | MEMBRESÍAS

MEMBERS RECEIVE VARIOUS DISCOUNTS ON CERTAIN PROGRAMS AND CLASSES. YOUR MEMBERSHIP INCLUDES UNLIMITED ACCESS TO THE FACILITY DURING HOURS OF OPERATION. FAMILY MEMBERSHIPS ARE FOR IMMEDIATE DEPENDENTS ONLY, UNDER THE AGE OF 18. LIVING IN THE SAME HOUSEHOLD DOES NOT QUALIFY YOU AS A FAMILY. | MIEMBROS RECIBEN VARIOS DESCUENTOS EN CIERTOS PROGRAMAS Y CLASES DE ACONDICIONAMIENTO FÍSICO. SU MEMBRESÍA INCLUYE ACCESO ILIMITADO A LAS INSTALACIONES DURANTE LAS HORAS DE OPERACIÓN. LAS MEMBRESÍAS FAMILIARES SON SOLO PARA DEPENDIENTES INMEDIATOS. VIVIR EN EL MISMO HOGAR NO LO CALIFICA COMO FAMILIA.

\*MONTHLY MEMBERSHIPS ARE DEFINED AS A CALENDAR MONTH AND MAY BE AUTOMATICALLY DRAFTED MONTHLY FROM YOUR DEBIT OR CREDIT CARD. NO REFUNDS ON ACTIVE MEMBERSHIP, REGARDLESS OF USE. ONE ANNUAL PAUSE WITH A THREE MONTH MAXIMUM PER MEMBERSHIP | \*LAS MEMBRESÍAS MENSUALES SE DEFINEN COMO UN MES CALENDARIO Y PUEDEN REDACTARSE AUTOMÁTICAMENTE MENSUALMENTE DESDE SU TARJETA DE DÉBITO O CRÉDITO. NO HAY REEMBOLSOS EN LA MEMBRESÍA ACTIVA, INDEPENDIEMENTE DEL USO. UNA PAUSA ANUAL CON UN MÁXIMO DE TRES MESES POR MEMBRESÍA

\*\*ANNUAL MEMBERSHIPS MUST BE PAID IN FULL, ARE NON-REFUNDABLE AND NON-TRANSFERABLE. | \*\*LAS MEMBRESÍAS ANUALES DEBEN PAGARSE EN SU TOTALIDAD, NO SON REEMBOLSABLES NI TRANSFERIBLES.

## FITNESS CENTER | GIMNASIO

WEIGHTS, ELLIPTICAL MACHINES, STATIONARY BIKES, AND TREADMILLS ARE AVAILABLE FOR USE BY INDIVIDUALS 16 YEARS OF AGE AND OLDER. INDIVIDUALS 12-15 MUST BE ACCOMPANIED BY A PAYING PARENT/GUARDIAN. CHILDREN UNDER 12 ARE **NOT ALLOWED** IN THE WEIGHT ROOM. | LAS PESAS, LAS MÁQUINAS ELÍPTICAS, LAS BICICLETAS ESTACIONARIAS Y LAS CINTAS DE CORRER ESTÁN DISPONIBLES PARA PERSONAS DE 16 AÑOS DE EDAD Y MAYORES. LAS PERSONAS DE 12 A 15 AÑOS DEBEN ESTAR ACOMPAÑADAS POR UN PADRE/GUARDIAN QUE PAGUE. LOS NIÑOS MENORES DE 12 AÑOS **NO ESTÁN PERMITIDOS** EN LA SALA DE PESAS.

## YOUTH ENTRY | ENTRADA PARA MENORES DE EDAD

YOUTH GUESTS CAN USE THE FACILITY AT THE SOLEDAD COMMUNITY CENTER IF THE REQUIREMENTS FOR THEIR AGE GROUP ARE MET | JÓVENES PUEDEN UTILIZAR LAS INSTALACIONES DEL CENTRO COMUNITARIO DE SOLEDAD SI SE CUMPLEN LOS REQUISITOS PARA SU EDAD:

ALL REQUIRED WAIVERS AND FORMS ARE SIGNED, AGREED UPON, AND ON FILE. AGE VERIFICATION AND PROOF OF GUARDIANSHIP REQUIRED. FOR VERIFICATION PURPOSES ONLY, NO COPIES WILL BE KEPT. PLEASE SEE YOUTH POLICY IN PERSON FOR MORE INFORMATION. | TODAS LAS EXENCIONES Y FORMAS REQUERIDAS ESTÁN FIRMADOS, ACORDADOS Y ARCHIVADOS. SE REQUIERE VERIFICACIÓN DE EDAD Y PRUEBA DE TUTELA. SÓLO PARA FINES DE VERIFICACIÓN, NO SE CONSERVARÁN COPIAS. PORFAVOR VEA LA POLICIA JUVENIL EN PERSONA PARA MAS INFORMACION.

## BASKETBALL GYM | CANCHAS DE BALONCESTO

THE GYM IS AVAILABLE FOR DROP-IN BASKETBALL AS AVAILABLE THROUGHOUT THE WEEK. SPR PROGRAMS, RENTALS, AND EVENTS TAKE FIRST PRIORITY. PRIVATE COACHING AND ORGANIZED PRACTICES, EXCEPT FOR LEAGUES SPECIFICALLY ORGANIZED BY THE PARKS AND RECREATION DEPARTMENT, ARE NOT ALLOWED. CHILDREN UNDER 10 MUST BE ACCOMPANIED BY A PARENT OR GUARDIAN 16 OR OLDER. CHILDREN UNDER 9 MUST BE ACTIVELY SUPERVISED BY A PAYING PARENT OR GUARDIAN 16 OR OLDER. BASKETBALL CHECKOUTS ARE ONLY FOR MEMBERS. | LAS CANCHAS ESTÁN DISPONIBLE PARA BALONCESTO SIN CITA PREVIA DURANTE TODA LA SEMANA. LOS PROGRAMAS, ALQUILERES Y EVENTOS DE SPR TIENEN PRIORIDAD. NO SE PERMITEN ENTRENAMIENTOS PRIVADOS NI PRÁCTICAS ORGANIZADAS, A EXCEPCIÓN DE LAS LIGAS ESPECÍFICAMENTE ORGANIZADAS POR EL DEPARTAMENTO DE PARQUES Y RECREACIÓN. LOS NIÑOS MENORES DE 10 AÑOS DEBEN ESTAR ACOMPAÑADOS POR UN PADRE O TUTOR MAYOR DE 16 AÑOS. LOS NIÑOS MENORES DE 9 AÑOS DEBEN ESTAR SUPERVISADOS ACTIVAMENTE POR UN PADRE O TUTOR PAGADOR MAYOR DE 16 AÑOS. LAS PELOTAS DE BALONCESTO SON SOLO PARA MIEMBROS.

Membership	Type	Day	Month	Annual*
Includes Gymnasium access	Inclusive Pass	\$10	\$65	\$650
	Adult	\$6	\$30	\$290
	Adult Couple	\$5	\$50	\$480
	Family		\$65	\$625
	Senior	\$3	\$15	\$125
	Senior Couple	\$3	\$20	\$190
	*Youth		\$15	\$125
Gymnasium	Drop-ins	Daily	Monthl	Annual
	Adult	\$5	N/A	N/A
	Youth & Teen	\$2	N/A	N/A
	Youth Mini (9 & under w/adult)	\$2	N/A	N/A

# PERFECT LOCATION FOR YOUR PERFECT DAY! UBICACIÓN PERFECTA PARA TU DÍA PERFECTO!

AT THE SOLEDAD COMMUNITY CENTER, WE OFFER AN AFFORDABLE, VERSATILE EVENT LOCATION FOR ANY OCCASION! | EN EL CENTRO COMUNITARIO DE SOLEDAD, OFRECEMOS UN LUGAR PARA EVENTOS PARA CUALQUIER OCASIÓN!

## OCCASIONS OF ANY SIZE | OCASIONES DE CUALQUIER TAMAÑO

PARTIES | FIESTAS  
BIRTHDAYS | CUMPLEAÑOS  
WEDDINGS | BODAS  
QUINCEAÑERAS  
MEETINGS | REUNIONES  
FORUMS AND EVENTS | FOROS Y EVENTOS  
AND MUCH MORE! | Y MUCHO MÁS!

## WHY US? | POR QUE NOSOTROS?

### 3 ROOM OPTIONS

- GYMNASIUM
- LARGE MULTI-PURPOSE ROOM
- SMALL MULTI-PURPOSE ROOM

FULL SIZE PREP/WARMING KITCHEN  
LOCAL EVENT VENUE

### 3 OPCIONES

- GIMNASIO
- GRAN SALÓN DE USOS MÚLTIPLES
- SALÓN MULTIUSOS PEQUEÑO

COCINA COMPLETA  
SOMOS LOCAL!

## NEED A QUOTE? | NECESITA UN PRESUPUESTO?

FOR A QUOTE, PLEASE FILL OUT THE RENTAL FORM AT  
**SOLEDADPARKSANDREC.COM**  
AND CLICK ON THE FACILITY RENTAL TAB.

PARA UNA COTIZACIÓN POR FAVOR COMPLETE EL  
FORMULARIO DE ALQUILER EN  
**SOLEDADPARKSANDREC.COM**  
Y HAGA CLIC EN LA SECCION DE ALQUILER DE  
INSTALACIONES.



BOOK YOUR  
APPOINTMENT  
TODAY!  
HAS UNA CITA  
HOY!

# FACILITY RENTALS & PARKS/RENTA DE ESPACIO & PARQUES

## SOLEDAD COMMUNITY CENTER FACILITY RENTALS

WHETHER YOU ARE LOOKING FOR SPACE FOR A SMALL BIRTHDAY PARTY, MEETING, OR A LARGE VENUE FOR YOUR MAJOR LIFE EVENT, WE HAVE OPTIONS FOR EVERY SPECIAL EVENT! EVENT RENTALS ARE AVAILABLE FOR SOLEDAD RESIDENTS ONLY.

### SMALL MULTI-PURPOSE ROOM

858 SQ. FT. ROOM WITH A CAPACITY OF 49/25 DINING.

#### FEES: (\$150 DEPOSIT + \$25 REGISTRATION FEE)

HOURLY RATE (2HR MIN/4HR MAX): \$50

EVENT RATE (6HR MAX) (F-SUN): \$275

### GYMNASIUM

9996 SQ. FT. ROOM WITH A CAPACITY OF 999/450 DINING.

- SATURDAYS AND SUNDAYS ONLY (NO FRIDAY SETUP)
- PROGRAMS PRIORITIZED (SETUP/EVENTS-AFTER ONLY)

#### FEES: (\$1,000 DEPOSIT)

(10-HOUR MAX-INCLUDES SETUP, EVENT, & CLEANUP)

1-450 ATTENDEES (ALL PERSONS IN FACILITY): \$1750

### LARGE MULTI-PURPOSE ROOM

1978 SQ. FT. ROOM WITH A CAPACITY OF 150/100 DINING.

#### FEES: (\$250 DEPOSIT + \$25 REGISTRATION FEE)

HOURLY RATE (2HR MIN/4HR MAX): \$70

EVENT RATE (6HR MAX) (F-SUN): \$400

### ADD-ON FEES

ALL ROOM FEES ARE BASE LEVEL. ADDITIONAL FEES ARE REQUIRED ON A PER EVENT BASIS (\*MANDATORY DETERMINED PER EVENT):

KITCHEN \$200

SET-UP FEE \$250

STANDBY STAFF\* \$40/HR (AFTER BUSINESS HOURS)

ALCOHOL PERMIT - \$31

SECURITY GUARDS-TILL 9PM-\$40/HR/GRD

SECURITY GUARDS-AFTER 9PM-\$45/HR/GRD

## SOLEDAD PARK RENTALS

SOLEDAD IS BLESSED WITH A VARIETY OF OUTDOOR SPACES TO ENJOY NATURE, PLAY, AND CELEBRATE!

### PARK RENTALS (FIRST COME, FIRST SERVE W/OUT RESERVATION- RESERVATION MUST BE MADE 10-DAYS IN ADVANCE)

	<u>RESIDENT</u>	<u>NON-RESIDENT</u>
PICNIC AREA & BBQ	\$30	\$50
BOUNCE HOUSE*	\$65	\$90

\*REQUIRES RESERVATION & INSURANCE POLICY

### SPORTS FIELD (30-DAY ADVANCE RESERVATION REQUIRED)

	<u>NON-PROFIT</u>	<u>FOR-PROFIT</u>
BALL FIELD-PRACTICE/HR	\$2	\$15
BALL FIELD-GAME/1.5 HR	\$3	\$25
SOCCER FIELD-PRACTICE/HR	\$2	\$15
SOCCER FIELD-GAME/HR	\$3	\$25
FIELD LIGHTS PER HOUR	\$2	

### FACILITY RENTAL RULES

RENTALS MUST INCLUDE THE FOLLOWING:

- RENTAL INSURANCE (PROVIDED BY RENTER)
- ALL APPLICABLE PERMITS
- SECURITY 1:50/PERSON/HR FOR EVENT THAT INCLUDES ALCOHOL
- DOWN PAYMENT TO SECURE RENTAL
- REMAIN WITHIN MAX CONTRACTED ATTENDEES (GUESTS (ALL AGES), VENDORS, SVC. PROVIDERS, ETC.)
- **AGREEMENT AND COMPLIANCE OF RULES AND REGULATION**
- FINAL GUEST COUNT 30 DAYS PRIOR TO EVENT DATE

### PARKS RENTAL RULES

RENTALS MUST INCLUDE THE FOLLOWING:

- ALL APPLICABLE PERMITS
- AGREEMENT TO RULES AND REGULATION
- RENTAL INSURANCE (PROVIDED BY RENTER)\*
- PROOF OF NON-PROFIT\*
- PROOF OF RESIDENCY
- ROSTER AND SCHEDULE WITH PROOF OF RESIDENCY\*

\*REQUIRED FOR ORGANIZED SPORTS

**BOOK YOUR RESERVATION APPOINTMENT TODAY!**

# FACILITY RENTALS & PARKS/RENTA DE ESPACIO & PARQUES

## ALQUILER DE INSTALACIONES DEL CENTRO COMUNITARIO DE SOLEDAD

YA SEA QUE ESTÉ BUSCANDO UN ESPACIO PARA UNA PEQUEÑA FIESTA DE CUMPLEAÑOS, UNA REUNIÓN O UN LUGAR GRANDE PARA EL EVENTO MÁS IMPORTANTE DE SU VIDA, EL CENTRO COMUNITARIO DE SOLEDAD TIENE OPCIONES PARA CADA EVENTO ESPECIAL!

### SALÓN MULTIUSOS PEQUEÑO

SALA DE 858 PIES CU. CAPACIDAD DE 49/25 SENTADOS

**TARIFA: (+\$150 DEPÓSITO + \$ 25 DE TARIFA DE REGISTRO)**

TARIFA POR HORA (2 HORAS MIN/4 HORAS MAX): \$50

TARIFA DEL EVENTO (MÁXIMO DE 6 HORAS) (VIE A DOM): \$275

### GIMNASIO

SALA DE 9996 PIES CU. CAPACIDAD DE 999/450 SENTADOS

**TARIFAS: (\$1,000 DEPÓSITO)**

**(10-HORAS MAX-INCLUYE PREPARACION, EVENTO, & LIMPIA)**

1-450 PERSONAS (TODAS PERSONAS EN EL ESPACIOS): \$1750

### GRAN SALÓN DE USOS MÚLTIPLES

SALÓN DE 1978 PIES QU. CAPACIDAD PARA 150/100 SENTADOS

**TARIFA: (+\$250 DEPÓSITO + \$ 25 DE TARIFA DE REGISTRO)**

TARIFA POR HORA (2 HORAS MIN/4 HORAS MAX): \$70

TARIFA DEL EVENTO (6 HORAS MÁX.) (V-DOM): \$400

### TARIFAS ADICIONALES

TODAS LAS TARIFAS DE LAS HABITACIONES SON DE NIVEL BASE.

SE REQUIEREN TARIFAS ADICIONALES POR EVENTO

(\*OBLIGATORIO DETERMINADO POR EVENTO):

**COCINA DE PREPARACIÓN** - \$200

**TARIFA DE INSTALACIÓN** - \$250

**PERSONAL\*** - \$40/HR (DESPUÉS DE HORAS DE OPERACION)

**PERMISO DE ALCOHOL** - \$31

**GUARDIAS ANTES DE LAS 9PM** - \$40/HR/GRD

**GUARDIAS DE LAS 9PM** - \$45/HR/GRD

## PARQUE SOLEDAD ALQUILERES

SOLEDAD HA SIDO BENDECIDO CON UNA VARIEDAD DE ESPACIOS AL AIRE LIBRE PARA DISFRUTAR DE LA NATURALEZA, JUGAR Y CELEBRAR!

### ALQUILER DE PARQUES (POR ORDEN DE LLEGADA SIN RESERVA)

	<u>RESIDENTE</u>	<u>No-RESIDENTE</u>
ÁREA DE PÍCNIC Y BARBACOA	\$30	\$50
BRINCOLIN*	\$65	\$90

\*REQUIERE RESERVA Y PÓLIZA DE SEGURO

### CAMPO DE DEPORTES (SE REQUIERE RESERVA PREVIA DE 30 DÍAS)

	<u>SIN FINES DE LUCRO</u>	<u>CON FINES DE LUCRO</u>
PRÁCTICA PARA CAMPO DE BEISBOL/HORA	\$2	\$15
CAMPO DE BEISBOL-JUEGO/1.5 H	\$3	\$25
CAMPO DE FÚTBOL-PRÁCTICA/HORA	\$2	\$15
CAMPO DE FÚTBOL-JUEGO/HORA	\$3	\$25
LUCES DEL CAMPO POR HORA	\$2	

### REGLAS DE ALQUILER DE INSTALACIONES

LOS ALQUILERES DEBEN INCLUIR LO SIGUIENTE:

- SEGURO DE ALQUILER (PROPORCIONADO POR EL ARRENDATARIO)
- TODOS LOS PERMISOS APLICABLES
- SEGURIDAD A 1:50/PERSONA/HORA PARA CUALQUIER EVENTO QUE INCLUYA ALCOHOL
- PAGO INICIAL PARA ASEGURAR EL ALQUILER
- PERMANECER DENTRO DEL MÁXIMO DE ASISTENTES CONTRATADOS
- **ACUERDO Y CUMPLIMIENTO DE NORMAS Y REGLAMENTOS**
- CUENTA FINAL DE PERSONAS ASISTIENDO EL EVENTO 30 DÍAS ANTES DEL EVENTO

### REGLAS DE ALQUILER DE PARQUES

LOS ALQUILERES DEBEN INCLUIR LO SIGUIENTE:

- TODOS LOS PERMISOS APLICABLES
- PERMISO DE ALCOHOL Y SEGURIDAD REQUERIDA
- ACUERDO A LAS REGLAS Y REGULACIONES
- SEGURO DE ALQUILER (PROPORCIONADO POR EL ARRENDATARIO)\*
- PRUEBA DE SIN FINES DE LUCRO\*
- PRUEBA DE RESIDENCIA
- LISTA Y HORARIO CON COMPROBANTE DE RESIDENCIA\*

\*REQUERIDO PARA DEPORTES ORGANIZADOS

RESERVE SU CITA DE RESERVA HOY!

9 - RENTA DE ESPACIO Y PARQUES

# PRE-K ENRICHMENT/ENRIQUECIMIENTO DE PREKÍNDER



## TINY TOTS SPORTS

**AGE: 2-5**

THESE 4-WEEK PROGRAMS ARE DESIGNED TO GIVE CHILDREN, 2-5 YEARS OLD, A POSITIVE INTRODUCTION TO SPORTS.

MONTHLY SESSIONS OF 4 CLASSES - \$30

**DAYS:** SATURDAYS      **TIME:** 10:00AM - 11:00AM



## TINY CHEFS

**AGE: 2-5**

IT'S NEVER TOO EARLY TO TEACH YOUR KIDS ABOUT FOOD! IN THIS CLASS, PARENT AND CHILD WILL TAKE PART IN MAKING YUMMY YET SIMPLE TREATS THAT WILL INSPIRE THE NEXT GENERATION OF CULINARY CREATORS.

MONTHLY SESSIONS OF 4 CLASSES - \$40

**DAYS:** THURSDAYS      **TIME:** 5:30PM - 6:30PM



## NIÑOS PEQUEÑOS DEPORTES

**EDAD: 2-5**

PROGRAMAS DE 4 SEMANAS DISEÑADOS PARA BRINDARLES A LOS NIÑOS DE 2 A 5 AÑOS UNA INTRODUCCIÓN POSITIVA A LOS DEPORTES.

SESIONES MENSUALES DE 4 CLASES - \$30

**DÍAS:** SÁBADOS      **HORA:** 10:00AM - 11:00AM



## CHEFS CHIQUITOS

**EDAD: 2-5**

NUNCA ES DEMASIADO TEMPRANO PARA ENSEÑAR LE A SUS HIJOS A COCINAR! EN ESTA CLASE, PADRES E HIJOS PARTICIPARÁN EN LA PREPARACIÓN DE DELICIOSAS PERO SENCILLAS RECETAS QUE INSPIRARÁN A LA PRÓXIMA GENERACIÓN DE CULINARIOS.

SESIONES MENSUALES DE 4 CLASES - \$40

**DÍAS:** JUEVES      **HORA:** 5:30PM - 6:30PM



## FOLKLORICO-CHIQUITOS

**AGE: 4-6**

GET READY TO LEARN ONE OF MEXICO'S MOST BELOVED HISTORICAL DANCES. THIS YOUTH BEGINNER CLASS WILL LET PARTICIPANTS EXPLORE THE TRADITIONAL DANCES FROM MEXICO'S DIFFERENT COLORFUL REGIONS. \*ATTIRE IS NOT INCLUDED

6-WEEK SESSION - \$55

**DAYS:** SATURDAYS      **TIME:** 11:00AM - 12:00PM



## FOLKLORICO-CHIQUITOS

**EDAD: 4-6**

PREPÁRATE PARA APRENDER UNO BAILE HISTORICO Y EL MÁS QUERIDOS DE MÉXICO. ESTA CLASE PARA JOVENES PERMITIRÁ A LOS PARTICIPANTES EXPLORAR LOS BAILES TRADICIONALES DE LAS DIFERENTES REGIONES DE MÉXICO. \*VESTIMIENTO NO ESTÁ INCLUIDO

SESIÓN DE 6 SEMANAS - \$55

**DÍAS:** SABADOS      **HORA:** 11:00AM - 12:00PM



**PARENT PARTICIPATION REQUIRED FOR MOST PRE-K PROGRAMS**  
**SE REQUIERE LA PARTICIPACIÓN DE LOS PADRES PARA LA MAYORÍA DE LOS PROGRAMAS DE PRE-K**

ADDITIONAL PROGRAMS MAY BE ADDED. PROGRAMS SUBJECT TO CHANGE  
SE PUEDEN AGREGAR PROGRAMAS ADICIONALES. PROGRAMAS SUJETOS A CAMBIOS

# YOUTH RECREATION/RECREACIÓN JUVENIL



## GLOBAL FOODIES JRS

**AGES: 6-12**

JOIN OUR CULINARY KIDS PROGRAM, WHERE YOUNG CHEFS EMBARK ON A FUN AND EDUCATIONAL CULINARY ADVENTURE! IN THIS HANDS-ON COOKING COURSE, KIDS LEARN ESSENTIAL KITCHEN SKILLS, EXPLORE A VARIETY OF INGREDIENTS, AND MASTER THE ART OF MEAL PREPPING.

4 WEEKLY CLASSES - \$50

**DAYS:** WEDNESDAYS

**REGISTRATION:** RECURRING

**TIME:** 5:30P-7:30P

**START:** FEB



## DIGITAL DOODLES

**AGES: 9-16**

EXPLORE BASIC DRAWING SKILLS, SIMPLE DESIGN IDEAS, AND HOW TO USE FREE APPS OR SOFTWARE TO BRING YOUR CHARACTERS TO LIFE IN NEW STYLES. NO EXPERIENCE NEEDED—ALL MATERIAL PROVIDED!

5 WEEKLY CLASSES - \$45

**DAYS:** WEDNESDAYS

**REGISTRATION:** RECURRING

**TIME:** 5:30P-6:30P

**START:** FEB



## EASY BAKING

**AGES: 6-12**

READY, SET, BAKE! IF YOU LIKE TO BAKE COOKIES AND YUMMY PASTRIES, THIS WILL BE A PERFECT ENTRY LEVEL CLASS FOR YOU! LEARN HOW TO MAKE YOUR OWN TASTY TREATS, FROM BLUEBERRY COBBLER TO YUMMY BROWNIES YOU CAN LEARN THESE AND MORE WITH THE HELP OF OUR BAKING INSTRUCTORS.

4 WEEKLY CLASSES - \$50

**DAYS:** FRIDAYS

**REGISTRATION:** RECURRING

**TIME:** 5:00PM - 6:30PM



\*ADDITIONAL PROGRAMS MAY BE ADDED.  
PROGRAMS SUBJECT TO CHANGE

## FOODIES GLOBALES JRS

**EDADES: 6-12**

ÚNETE A NUESTRO PROGRAMA DE NIÑOS CULINARIOS, DONDE LOS PEQUEÑOS CHEFS COMIENZAN UNA DIVERTIDA Y EDUCATIVA AVENTURA CULINARIA! EN ESTE CURSO PRÁCTICO DE COCINA, LOS NIÑOS APRENDEN HABILIDADES ESENCIALES EN LA COCINA, EXPLORAN UNA VARIEDAD DE INGREDIENTES Y DOMINAN EL ARTE DE LA PREPARACIÓN DE COMIDAS.

4 CLASES SEMANALES - \$50

**DÍAS:** MIERCOLES

**REGISTRO:** RECURRENTE

**HORA:** 5:30P-7:00P

**INICIO:** FEB



## DIBUJOS DIGITALES

**EDADES: 9-16**

EXPLORA HABILIDADES BÁSICAS DE DIBUJO, IDEAS SENCILLAS DE DISEÑO Y CÓMO USAR APLICACIONES O PROGRAMAS GRATUITOS PARA DAR VIDA A TUS PERSONAJES CON NUEVOS ESTILOS. ¡NO NECESITAS EXPERIENCIA—TE DAMOS TODO EL MATERIAL!

5 CLASES SEMANALES - \$45

**DÍAS:** MIERCOLES

**REGISTRO:** RECURRENTE

**HORA:** 5:30P-6:30P

**INICIO:** FEB



## HORNEADO FACIL

**EDADES: 6-12**

LISTO, LISTO, HORNEA! SI TE GUSTA HORNEAR GALLETAS Y PASTELES DELICIOSOS, ¡ESTA SERÁ UNA CLASE DE NIVEL BÁSICO PERFECTA PARA TI! APRENDA A PREPARAR SUS PROPIAS DELICIAS, DESDE PASTEL DE ARÁNDANOS HASTA DELICIOSOS BROWNIES. PUEDE APRENDER ESTO Y MÁS CON LA AYUDA DE NUESTROS INSTRUCTORES DE REPOSTERÍA.

4 CLASES SEMANALES - \$50

**DÍAS:** VIERNES

**REGISTRO:** RECURRENTE

**HORA:** 5:00PM - 6:30PM



\*PROGRAMAS ADICIONALES PODRIAN AGREGARSE.  
PROGRAMAS SUJETOS A CAMBIOS

# UNIQUELY ABLED RECREATION | CAPACIDAD ÚNICA RECREACION



## SPECIAL KIDS CONNECT SOCCER SEASON

**Co-Ed**      **AGES:** 5-13

A 6-WEEK SOCCER SEASON FOR CHILDREN WITH UNIQUE ABILITIES.

**REGISTRATION:** TBD

**SEASON:** TBD

**COST:** DETERMIND BY SPECIAL KIDS CONNECT

## ACEING AUTISM

**Co-Ed**      **AGES:** 5-17

A 6-WEEK TENNIS PROGRAM FOR CHILDREN ON THE AUTISM SPECTRUM.

**REGISTRATION:** OPENS JULY

**SEASON:** SEPTEMBER-OCTOBER

**COST:** \$60 \*SCHOLARSHIPS AVAILABLE

## SPECIAL KIDS CONNECT - ART CLASS

**Co-Ed**      **AGES:** 5-13

A 4-WEEK ART FOR CHILDREN WITH UNIQUE ABILITIES.

**REGISTRATION:** TBD

**STARTS:** MARCH, 11

**TIME:** 4:30PM - 5:30PM

**COST:** DETERMINED BY SPECIAL KIDS CONNECT

## SPECIAL KIDS CONNECT SOCCER SEASON

**GÉNERO MIXTO**      **ÉDADES:** 5 - 13

TEMPORADA DE FUTBOL DE 6 SEMANAS PARA NIÑOS CON HABILIDADES ESPECIALES.

**REGISTRO:** PD

**TEMPORADA:** PD

**COSTO:** DETERMINADO POR SPECIAL KIDS CONNECT

## ACEING AUTISM

**GÉNERO MIXTO**      **ÉDADES:** 8 - 17

PROGRAMA DE TENIS DE 6 SEMANAS PARA NIÑOS CON ESPECTRO AUTISTA.

**REGISTRO:** ABRE EN JULIO

**TEMPORADA:** SEPTIEMBRE-OCTUBRE

**COSTO:** \$60 \*BECAS DISPONIBLES

## SPECIAL KIDS CONNECT - CLASE DE ARTE

**GÉNERO MIXTO**      **ÉDADES:** 5 - 13

CURSO DE ARTE DE 4 SEMANAS PARA NIÑOS CON CAPACIDADES ESPECIALES.

**INSCRIPCIONES:** PD

**INICIO:** 11 DE MARZO

**HORARIO:** 4:30 - 5:30

**COSTO:** DETERMINADO POR SPECIAL KIDS CONNECT

\*PD = POR DETERMINAR

\*ADDITIONAL PROGRAMS MAY BE ADDED. PROGRAMS SUBJECT TO CHANGE

\*PROGRAMAS ADICIONALES PODRIAN AGREGARSE. PROGRAMAS SUJETOS A CAMBIOS

# DANCE & MOVEMENT / MOVIMIENTO Y DANZA



## FOLKLORICO

GET READY TO LEARN ONE OF MEXICO'S MOST BELOVED HISTORICAL DANCES. THIS YOUTH BEGINNER CLASS WILL LET PARTICIPANTS EXPLORE THE TRADITIONAL DANCES FROM MEXICO'S DIFFERENT COLORFUL REGIONS.

\*ATTIRE IS NOT INCLUDED

### 6 WEEK SESSION

REGISTRATION: APRIL

STARTS: TBD

AGES: 7-17

COST: \$100

DAYS: WEDNESDAYS 7:00PM-8:30PM & SATURDAYS 9:30AM-11:00AM

## YOUTH HIP HOP

GET READY TO LEARN THE FUNDAMENTALS OF HIP HOP DANCE! OUR INSTRUCTORS HAVE YEAR OF EXPERIENCE TEACHING CHILDREN DANCE!

REGISTRATION: SEPTEMBER

SESSION: 8 WEEKS

AGES: 8-10

COST: \$120

DAYS: MONDAYS & WEDNESDAYS

TIME: 7:00PM-8:00PM

## YOUTH KARATE

Co-Ed AGES: 5-15

REGISTER TO LEARN JAPANESE/OKINAWA SHOTOKAN KARATE THAT SUPPORTS A HEALTHY SPIRIT, MIND, BODY, DISCIPLINE. LED BY VASQUEZ KARATE ACADEMY.

REGISTRATION: OPEN

DAYS: TUESDAYS & FRIDAYS

TIME: 7:30PM-8:30PM

COST: \$90 PER MONTH (DOES NOT INCLUDE KARATE UNIFORM)

## THEATRE: FINDING NEMO JR

JUST KEEP SWIMMING! SIGN UP NOW TO JOIN THE ADVENTURE OF FINDING NEMO JR.

SESSION: JAN - APRIL

AUDITIONS: 1.27 & 1.28 5PM-7PM

AGES: 8-17

COST: \$120

DAYS: TUESDAYS & WEDNESDAYS

TIME: 5:00PM-8:00PM

SHOW DATES: MAY, 1ST, 2ND AND 3RD

## FOLKLORICO

PREPÁRATE PARA APRENDER UNO BAILE HISTORICO Y EL MÁS QUERIDOS DE MÉXICO. ESTA CLASE PARA JOVENES PERMITIRÁ A LOS PARTICIPANTES EXPLORAR LOS BAILES TRADICIONALES DE LAS DIFERENTES REGIONES DE MÉXICO.

\*VESTIMIENTO NO ESTÁ INCLUIDO

### SESIÓN DE 6 SEMANAS

REGISTRO: ABRIL

INICIO: PD

ÉDADES: 7-17

COSTO: \$100

DÍAS: MEIRCOLES 7:00PM-8:30PM Y SABADO 9:30AM-11:00AM

## HIP HOP JUVENIL

PREPÁRATE PARA APRENDER LOS FUNDAMENTOS DEL BAILE HIP HOP! NUESTROS INSTRUCTORES TIENEN AÑOS DE EXPERIENCIA ENSEÑANDO A BAILAR A NIÑOS!

REGISTRO: SEPTIEMBRE

SESSION: 8 SEMANAS

ÉDADES: 8-10

COSTO: \$120

DÍAS: LUNES Y MIERCOLES

HORA: 7:00PM-8:00PM

## KARATE PARA JÓVENES

ÉDADES MIXTAS

ÉDADES: 5 A 15 AÑOS

INSCRÍBETE PARA APRENDER KARATE SHOTOKAN JAPONÉS/OKINAWENSE QUE FOMENTA UN ESPÍRITU, UNA MENTE, UN CUERPO, UNA DISCIPLINA Y UN AUTOCONTROL SALUDABLES, DIRIGIDOS POR VASQUEZ KARATE ACADEMY.

REGISTRO: ABIERTO

DÍAS: MARTES Y VIERNES

HORA: 7:30PM-8:30PM

COSTO: \$90 POR MES (NO INCLUYE UNIFORME DE KARATE)

## TEATRO: FINDING NEMO JR

SIGUE NADANDO! INSCRÍBETE AHORA PARA UNIRTE A LA AVENTURA DE BUSCANDO A NEMO JR.

TEMPORADA: ENERO - ABRIL

AUDICIONES: 27 Y 28 5PM-7PM

ÉDADES: 8-17

COSTO: \$120

DÍAS: MARTES Y MIÉRCOLES

HORARIO: 5:00PM-8:00PM

FECHAS DE LAS FUNCIONES: 1, 2 Y 3 DE MAYO

\*ADDITIONAL PROGRAMS MAY BE ADDED. PROGRAMS SUBJECT TO CHANGE

\*PD = POR DETERMINAR

\*PROGRAMAS ADICIONALES PODRIAN AGREGARSE. PROGRAMAS SUJETOS A CAMBIOS

# BREAK DAY CAMPS/CAMPAMENTOS DE VACACIONES

## SUMMER BREAK CAMP - AGES: 5-12



CAMPERS WILL HAVE A BLAST PLAYING GAMES, CREATING ARTWORK AND SCIENCE EXPERIMENTS, LEARNING NEW SPORTS AND MAKING NEW FRIENDS. CHILDREN PARTICIPATE IN SPORTS, GAMES, ARTS & CRAFTS, OUTDOOR EXPLORATION AND SOCIAL BUILDING ACTIVITIES. PARTICIPANTS WILL HAVE A SUMMER THEY WILL ALWAYS REMEMBER WITH TRAINED, EXPERIENCED CAMP LEADERS, ADVENTURES IN CITY PARKS, AND WEEKLY WATER FUN! LUNCH NOT INCLUDED.

PRE-REGISTRATION REQUIRED, FULL WEEK BLOCKS ONLY,

**NO DROP-IN**

REGISTRATION CLOSES THE WEDNESDAY BEFORE THE WEEK OF CAMP YOUR CHILD IS ATTENDING. SPACE IS LIMITED, SO SIGN UP EARLY!

WEEKLY SESSIONS: MONDAY - FRIDAY

TIME: 8:00AM - 5:00PM (7:45 AM DROP-OFF)

DATES: JUNE 15 - AUGUST 07

COST: WEEKLY \$75      SIBLING DISCOUNT: 15% (ADDT)

## FALL BREAK CAMP - AGES: 5-12



CAMPERS WILL HAVE A BLAST PLAYING GAMES, DOING ARTS AND CRAFTS, LEARNING NEW SPORTS AND MAKING NEW FRIENDS.

PRE-REGISTRATION REQUIRED! SIBLING DISCOUNT AVAILABLE. SPACE IS LIMITED, SO SIGN UP EARLY! NO DROP-INS.

NOVEMBER 23-25

MONDAY - WEDNESDAY 8:00AM - 5:00PM (7:45AM DROP-OFF)

REGISTRATION BEGINS: OCTOBER

COST: \$50      SIBLING DISCOUNT = 15% EA. ADDTL.

## CAMPAMENTO DE VERANO - EDADES: 5-12



LOS CAMPISTAS SE DIVERTIRÁN JUGANDO, CREAMDO OBRAS DE ARTE Y EXPERIMENTOS CIENTÍFICOS, APRENDIENDO NUEVOS DEPORTES Y HACIENDO NUEVOS AMIGOS. LOS NIÑOS PARTICIPAN EN DEPORTES, JUEGOS, ARTES Y MANUALIDADES, EXPLORACIÓN AL AIRE LIBRE Y ACTIVIDADES DE CONSTRUCCIÓN SOCIAL. LOS PARTICIPANTES TENDRÁN UN VERANO QUE SIEMPRE RECORDARÁN CON LÍDERES DE CAMPAMENTO CAPACITADOS Y EXPERIMENTADOS, AVENTURAS EN PARQUES DE LA CIUDAD Y DIVERSIÓN ACUÁTICA SEMANAL! LONCHE NO INCLUIDO.

SE REQUIERE INSCRIPCIÓN PREVIA, SOLO ENTERAS SEMANAS,

**NO HAY CAMPO POR DIA**

LA INSCRIPCIÓN CIERRA EL MIÉRCOLES ANTERIOR A LA SEMANA DE CAMPAMENTO A LA QUE ASISTE SU HIJO. ESPACIO ES LIMITADO, INSCRÍBETE TEMPRANO!

SESIONES SEMANALES: LUNES - VIERNES

HORA: 8:00AM - 5:00PM (7:45 AM ENTRADA TEMPRANA)

FECHA: JUNIO 15 - AGOSTO 07

COSTO: SEMANAL \$75      DESCUENTO DE HERMANOS: 15% (ADDT)

## CAMPAMENTO DE PRIMAVERA - EDADES: 5-12



LOS CAMPISTAS SE DIVERTIRÁN JUGANDO, HACIENDO MANUALIDADES, APRENDIENDO NUEVOS DEPORTES Y HACIENDO NUEVOS AMIGOS.

SE REQUIERE INSCRIPCIÓN PREVIA! DESCUENTO PARA HERMANOS DISPONIBLE. EL ESPACIO ES LIMITADO, ASÍ QUE INSCRÍBETE TEMPRANO! SIN DROP-IN.

NOVIEMBRE 23-25

LUNES - VIERNES 8:00AM - 5:00PM (7:45AM ABRE EL CAMPAMENTO)

REGISTRO ABRE: OCTUBRE

COSTO: \$50      DESCUENTO DE HERMANOS: 15% EA. ADDTL.

\*ADDITIONAL PROGRAMS MAY BE ADDED. PROGRAMS SUBJECT TO CHANGE

\*PROGRAMAS ADICIONALES PODRIAN AGREGARSE. PROGRAMAS SUJETOS A CAMBIOS



# YOUTH SPORTS/DEPORTES JUVENILES

## YOUTH BASKETBALL LEAGUES

### SUMMER YOUTH LEAGUE

Co-Ed AGES 5-13

REGISTRATION: APRIL - JUNE

SEASON: JUNE - AUGUST

COST: \$75 (INCLUDES JERSEY)



## YOUTH SOCCER LEAGUES

### FALL YOUTH LEAGUE

Co-Ed AGES 5 - 13

REGISTRATION: JULY 1 - SEPTEMBER 1

SEASON: SEPTEMBER 20 - NOVEMBER 8

COST: \$75 (INCLUDES JERSEY)



## HARTNELL BASKETBALL CLINIC

### FALL CLINIC

AGES 5-13 Co-Ed

REGISTRATION: TBD

DATE: TBD

COST: FREE WITH ADVANCED REGISTRATION



## YOUTH VOLLEYBALL LEAGUES

### FALL YOUTH LEAGUE

Co-Ed AGES: 7-14

REGISTRATION: JULY - SEPTEMBER

SEASON: SEPTEMBER - NOVEMBER

COST: \$75 (INCLUDES JERSEY)



## LIGAS JUVENILES DE BALONCESTO

### LIGA JUVENIL DE VERANO

EDADES MIXTAS DE 5 A 13 AÑOS

REGISTRO: ABRIL - JUNIO

TEMPORADA: JUNIO - AGOSTO

COSTO: \$75 (INCLUYE PLAYERA)



## LIGAS DE SOCCER JUVENIL

### LIGA JUVENIL DE OTOÑO

EDADES MIXTAS 5 A 13 AÑOS

REGISTRO: 1 DE JULIO - 1 DE SEPTIEMBRE

TEMPORADA: 20 DE SEPTIEMBRE - 8 DE NOVIEMBRE

COSTO: \$75 (INCLUYE PLAYERA)



## CLINICA DE BALONCESTO HARTNELL

### CLINICA DE OTOÑO

EDADES MIXTAS 5 A 13 AÑOS

REGISTRO: PD

DIA: PD

COSTO: GRATIS CON RESERVA ANTICIPADA



## LIGA DE VOLEIBOL JUVENIL

### LIGA JUVENIL DE OTOÑO

EDADES MIXTAS 7 A 14 AÑOS

REGISTRO: JULIO - SEPTIEMBRE

TEMPORADA: SEPTIEMBRE - NOVIEMBRE

COSTO: \$75 (INCLUYE PLAYERA)



\*ADDITIONAL PROGRAMS MAY BE ADDED. PROGRAMS SUBJECT TO CHANGE

\*PROGRAMAS ADICIONALES PODRIAN AGREGARSE. PROGRAMAS SUJETOS A CAMBIOS

\*PD = POR DETERMINAR

# OLDER ADULT RECREATION/RECREACIÓN PARA MAYORES



## **SOUTH COUNTY SENIOR SOCIAL - AGE: 55+**

IN PARTNERSHIP WITH MEALS ON WHEELS, ENJOY A FREE MEAL, LIVE MUSIC, CRAFTS OR GAMES AND LEARN ABOUT LOCAL RESOURCES. LIMITED SPACE, ADVANCED REGISTRATION

**REQUIRED EACH MONTH**

**WHEN:** EVERY 2ND TUESDAY OF THE MONTH

**TIME:** 11:00AM-1:00PM

**ADMISSION IS FREE**

## **SIT-N-STRETCH - AGE: 55+**

GET READY TO STRETCH AND MOVE YOUR BODY! PARTICIPANTS WILL USE MILD MOVEMENTS THAT WILL LET THEM LOOSEN THEIR MUSCLES AND GET THE BLOOD FLOWING.

**\*BASED ON PARTICIPATION\***



**WHEN:** EVERY 2ND WEDNESDAY OF THE MONTH

**TIME:** 11:00AM-12:00PM

**COST:** FREE

## **CROCHET CLUB - AGE: 55+**

JOIN OUR CROCHET CLUB TO SHARE STITCHES, LAUGHS, AND THE BEST "CHISME" WHILE WE CREATE BEAUTIFUL PIECES FOR THE FAMILY! COME WEAVE WITH US AND KEEP OUR TRADITIONS ALIVE IN AN ATMOSPHERE FULL OF WARMTH AND COMMUNITY.

**WHEN:** TBD

**TIME:** TBD

**COST:** \$8

## **SENIOR TRAVEL CLUB - AGES: 55+**

VISIT NEW PLACES, SEE VARIOUS SITES OUR BEAUTIFUL AREA OFFERS, AND MEET NEW ADVENTUROUS ADULTS!

**\*LIMITED SEATS AVAILABLE**

**WHEN:** RECURRENT

**TIME:** 10:30AM-5:30PM

**COST PER TRIP:** DETERMINED BY LOCATION OF VISIT

## **SOCIAL PARA ADULTOS MAYORES - EDAD: 55+**

EN ASOCIACIÓN CON MEALS ON WHEELS, DISFRUTE DE UNA COMIDA GRATIS, MÚSICA EN VIVO, MANUALIDADES O JUEGOS Y APRENDA SOBRE LOS RECURSOS LOCALES. CUPO LIMITADO, REGISTRO AVANZADO **REQUERIDO CADA MES**

**CUÁNDO:** CADA SEGUNDO MARTES DEL MES

**HORA:** 11:00AM-1:00PM

**LA ENTRADA ES GRATUITA**

## **CLASE DE ESTIRAMIENTO - EDAD: 55+**

PREPÁRATE PARA ESTIRAR Y MOVER TU CUERPO! LOS PARTICIPANTES USARÁN MOVIMIENTOS SUAVES QUE LES PERMITIRÁN AFLOJAR LOS MÚSCULOS Y HACER QUE LA SANGRE CIRCULE.

**\*BASADO EN LA PARTICIPACIÓN\***



**CUANDO:** CADA SEGUNDO MIÉRCOLES DEL MES

**HORA:** 11:00AM-12:00PM

**COSTO:** GRATIS

## **CLUB DE CROCHET - EDAD: 55+**

ÚNASE A NUESTRO CLUB DE TEJIDO PARA COMPARTIR PUNTADAS, RISAS Y EL MEJOR CHISME MIENTRAS CREAMOS HERMOSAS PIEZAS PARA LA FAMILIA! VENGA A TEJER CON NOSOTROS Y MANTENGA VIVAS NUESTRAS TRADICIONES EN UN AMBIENTE LLENO DE CARIÑO Y COMUNIDAD.

**CUÁNDO:** PD

**HORA:** PD

**COSTO:** \$8

## **CLUB DE VIAJE PARA MAYORES - EDAD: 55+**

VISITE NUEVOS LUGARES, VEA VARIOS SITIOS QUE OFRECE NUESTRA HERMOSA ÁREA Y CONOZCA NUEVAS ADULTAS AVENTURERAS!

**\*ESPACIO LIMITADO**

**CUANDO:** RECURRENTE

**HORA:** 10:30AM-5:30PM

**COSTO POR VIAJE:** DETERMINADO POR LA UBICACIÓN DE LA VISITA

**\*PD = POR DETERMINAR**

\*ADDITIONAL PROGRAMS MAY BE ADDED. PROGRAMS SUBJECT TO CHANGE

\*PROGRAMAS ADICIONALES PODRIAN AGREGARSE. PROGRAMAS SUJETOS A CAMBIOS

# ADULT PROGRAMMING/PROGRAMAS PARA ADULTOS



## ADULT VOLLEYBALL LEAGUE - AGES 18+

### SPRING ADULT LEAGUE

**REGISTRATION:** APRIL - JUNE

**SEASON:** JUNE 16 - AUGUST 4

**COST:** \$55 PER PLAYER \*(10-PERSON ROSTER MAX. NO TRADES/ALTERNATES AFTER 1ST GAME)

## COOKING DEMO - AGE: 16+

CHEF GUNDEGA WILL DEMONSTRATE HOW TO CONVENIENTLY PREPARE WHOLESOME FOOD FOR YOURSELF AND SHARE IT WITH FAMILY, FRIENDS, AND THE COMMUNITY. COME JOIN THESE CLASSES AND TAKE HOME RECIPES THAT WILL BRING A SMILE TO YOUR TABLE AND YOUR LIFE.



**\*BASED ON PARTICIPATION\***

**WHEN:** EVERY 4TH FRIDAY OF THE MONTH

**TIME:** 11:00AM-12:00PM

## WALK FOR HEALTH - AGE: 16+

JOIN US FOR A COMMUNITY WALK! WE WILL BEGIN WITH LIGHT STRETCHING, THEN ENJOY A REFRESHING ONE-MILE WALK TOGETHER.

**REGISTRATION:** FREE - WALK-INS WELCOME

**DATE:** FEBRUARY 13<sup>TH</sup>

**TIME:** 10AM - 11AM

## SUMMER FITNESS CHALLENGE - AGE: 16+

PARTICIPATE IN THE SUMMER FITNESS CHALLENGE TO IMPROVE THAT SUMMER BODY!

**REGISTRATION:** FREE

**DATE:** JUNE - JULY

## FREE ZUMBA CLASS - AGE: 16+

PARTICIPATE IN THE ZUMBA TO ENERGIZE YOURSELF AND DANCE YOUR WORRIES AWAY!

**REGISTRATION:** FREE - WALK-INS WELCOME

**DATE:** MARCH 20<sup>TH</sup>

**TIME:** 10AM - 11AM

## LIGAS DE VOLEIBOL PARA ADULTS - EDAD: 18+

### LIGA DE ADULTOS DE PRIMAVERA

**INSCRIPCIÓN:** ABRIL - JUNIO

**TEMPORADA:** 16 DE JUNIO - 4 DE AGOSTO

**COSTO:** \$550 POR JUGADOR \*(LISTA DE 10 PERSONAS MAX. NO HAY INTERBABIOS/SUPLENTES DESPUES DEL 1ER JUEGO)

## DEMOSTRACIÓN DE COCINA - EDAD: 16+

CHEF GUNDEGA LE DEMOSTRARÁ CÓMO PREPARAR CÓMODAMENTE ALIMENTOS SALUDABLES Y COMPARTIRLOS CON FAMILIARES, AMIGOS Y LA COMUNIDAD. VEN Y ÚNETE A ESTAS CLASES Y LLÉVATE A CASA RECETAS QUE TRAERÁN UNA SONRISA A TU MESA Y A TU VIDA.



**\*BASADO EN LA PARTICIPACIÓN\***

**CUANDO:** CADA CUARTO VIERNES DEL MES

**HORA:** 11:00AM-12:00PM

## CAMINATA POR SALUD - EDAD: 16+

ÚNETE A UNA CAMINATA COMMUNITARIA. COMENZAREMOS CON ESTIRAMIENTOS LIGEROS Y DISFRUTAREMOS JUNTOS DE UNA REFRESCANTE CAMINATA DE UNA MILLA.

**INSCRIPCIÓN:** GRATIS - VENGA EL MISMO DIA

**FECHA:** FEBRERO 13

**HORA:** 10AM - 11AM

## RETO FITNESS DE VERANO - EDAD: 16+

PARTICIPA EN EL RETO FITNESS DE VERANO PARA MEJORAR TU CUERPO DE VERANO!

**INSCRIPCIÓN:** GRATIS

**FECHA:** JUNIO - JULIO

## CLASE GRATIS DE ZUMBA - EDAD: 16+

PARTICIPA EN LA CLASE DE ZUMBA PARA LLENARTE DE ENERGÍA Y OLVIDARTE DE TUS PREOCUPACIONES BAILANDO!

**INSCRIPCIÓN:** GRATIS - VENGA EL MISMO DIA

**FECHA:** MARZO 20

**HORA:** 10AM - 11AM

\*ADDITIONAL PROGRAMS MAY BE ADDED. PROGRAMS SUBJECT TO CHANGE

\*PROGRAMAS ADICIONALES PODRIAN AGREGARSE. PROGRAMAS SUJETOS A CAMBIOS

# COMMUNITY EVENTS/EVENTOS PARA LA COMUNIDAD

## SPRING EGG HUNT

JUST A HOP A WAY! JOIN US FOR FUN SPRING FESTIVITIES, AN EGG HUN AND A PHOTO WITH THE EASTER BUNNY.

**DATE:** MAY 30

**TIME:** 11:00AM-1:00PM

**AT** CESAR CHAVES PARK

**FREE TO THE PUBLIC**

## SUMMER KICK-OFF

KICK OFF THE SUMMER AND REGISTER FOR UPCOMING PROGRAMS! GAMES, CRAFTS, POPCORN AND DOOR PRIZES! FUN FOR THE WHOLE FAMILY.

**DATE:** MAY 30

**TIME:** 11:00AM-1:00PM

**FREE TO THE PUBLIC**

## MUSIC IN THE PARK

LIVE ENTERTAINMENT FOOD, VENDORS, AND A FUN SUMMER NIGHT!

**DATE:** 6/13, 7/11 & 8/8

**TIME:** 11:00AM - 6:00 PM

**FREE TO THE PUBLIC**

## 4TH OF JULY

CELEBRATE THIS INDEPENDENCE DAY AT ARROE LITTLE LEAGUE PARK. VARIOUS FOOD, KIDS GAMES, LIVE BAND ENTERTAINMENT, AND MUCH MORE COMMUNITY FUN!

**DATE:** JULY 4

**TIME:** 11:00AM - 3:00PM

**FREE TO THE PUBLIC**

## BEYBLADE TOURNAMENT

JOIN OUR 1<sup>ST</sup> YOUTH BEYBLADE TOURNAMENT. GUARANTEED TO BATTLE 5 DIFFERENT OPPONENTS.

**DATE:** TBD

**TIME:** TBD

**COST:** \$10

**AGES:** 7-18

## SPRING EGG HUNT

A SOLO UN PASO! ÚNETE A NOSOTROS PARA DISFRUTAR DE DIVERTIDAS FESTIVIDADES PRIMAVERALES, BÚSQUEA DE HUEVOS Y UNA FOTO CON EL CONEJO DE PASCUA.

**FECHA:** 30 DE MAYO

**HORA:** 11:00 AM - 1:00 PM

**EN** PARQUE CESAR CHAVEZ

**ENTRADA GRATUITA**

## INICIO DE VERANO

COMIENCIE EL VERANO Y REGÍSTRESE PARA LOS PRÓXIMOS PROGRAMAS! JUEGOS, MANUALIDADES, PALOMITAS Y PREMIOS EN LA PUERTA! DIVERSIÓN PARA TODA LA FAMILIA.

**FECHA:** 30 DE MAYO

**HORA:** 11:00AM - 1:00PM

**GRATIS A EL PUBLICO**

## MÚSICA EN EL PARQUE

ESPECTÁCULOS EN VIVO, GASTRONOMÍA, COMERCIANTES, Y UNA NOCHE DE VERANO DIVERTIDA!

**FECHA:** 6/13, 7/11 & 8/8

**HORA:** 11:00AM - 6:00 PM

**GRATIS PARA EL PÚBLICO**

## 4 DE JULIO

CELEBRE ESTE DÍA DE LA INDEPENDENCIA EN ARROE LITTLE LEAGUE PARK. VARIADA COMIDA, JUEGOS PARA NIÑOS, ENTRETENIMIENTO CON BANDAS EN VIVO Y MUCHA MÁS DIVERSIÓN COMUNITARIA!

**FECHA:** 4 DE JULIO

**HORA:** 11:00AM - 3:00PM

**GRATIS A EL PUBLICO**

## TORNEO DE BEYBLADE

PARTICIPA EN NUESTRO PRIMER TORNEO JUVENIL DE BEYBLADE. TIENES GARANTIZADO ENFRENTARTE A 5 Oponentes diferentes.

**FECHA:** PD

**HORA:** PD

**COSTO:** \$10

**EDADES:** 7-17

\*PD = POR DETERMINAR

\*ADDITIONAL PROGRAMS MAY BE ADDED. PROGRAMS SUBJECT TO CHANGE

\*PROGRAMAS ADICIONALES PODRIAN AGREGARSE. PROGRAMAS SUJETOS A CAMBIOS

# SEASONAL OFFERINGS/ ARTESANIAS TEMPORALES

## FLORAL SPRING CANDLES: 16+

SPRUCE UP YOUR COFFEE TABLE WITH A UNIQUE SPRING CANDLE! PARTICIPANTS WILL MAKE A ONE OF A KIND DRY FLORAL TRENDY FALL WREATH USING SEASONAL DECOR. BRING A FRIEND AND BOTH GET A 15% DISCOUNT!

**\*SUPPLIES AND REFRESHMENTS ARE INCLUDED.**

**DATE:** MARCH

**TIME:** 11AM - 12PM

**COST:** \$40 PER PERSON

## GARDEN WREATH - AGE: 16+



CREATE A FUN SPRING FLORAL WREATH TO MATCH THE BEAUTIFUL BOTANICAL SEASON OF SPRING! BRING A FRIEND AND ENJOY SOME QUALITY CRAFTING TIME.

**DATE:** MARCH

**TIME:** 6:00PM - 7:30PM

**COST:** FREE

## PAINT & DECOR: SPRING TOTES - AGE: 16+

LOVE TO PAINT? WE HAVE THE PERFECT CRAFT FOR YOU! THIS IS A CUTE AND FUN WAY TO DISPLAY YOUR WORK OF ART! USING A TOTE BAG CANVAS, YOU'LL CREATE A SPRING SCENE USING PAINT! DON'T MISS OUT ON THIS CREATIVE CRAFT PROJECT! BRING A FRIEND AND BOTH GET A 15% DISCOUNT!

**\*SUPPLIES AND REFRESHMENTS ARE INCLUDED.**

**DATE:** 4.17.26

**TIME:** 6:00PM - 7:30PM

**COST:** \$40 PER PERSON

\*ADDITIONAL PROGRAMS MAY BE ADDED. PROGRAMS SUBJECT TO CHANGE

## VELAS FLORALES DE PRIMAVERA: 16+

EMBELLECE TU ENTRADA CON UNA CORONA OTOÑAL ÚNICA! LOS PARTICIPANTES CREARÁN UNA CORONA OTOÑAL MODERNA CON DECORACIÓN DE TEMPORADA. TRAE A UN AMIGO Y AMBOS RECIBIRÁN UN 15% DE DESCUENTO!

**\*SE INCLUYEN SUMINISTROS Y REFRIGERIOS.**

**FECHA:** MARCH

**HORA:** 11AM - 12PM

**COSTO:** \$40 POR PERSONA

## CORONA DE JARDÍN - EDAD: 16+



CREA UNA DIVERTIDA CORONA FLORAL PRIMAVERAL A JUEGO CON LA HERMOSA ESTACIÓN DE LA PRIMAVERA! VEN CON UN AMIGO Y DISFRUTA DE UN RATO AGRADABLE HACIENDO MANUALIDADES.

**FECHA:** MARZO

**HORA:** 6:00PM - 7:30PM

**COST:** GRATIS

## PINTURA Y DECORACIÓN: BOLSA DE PRIMAVERA EDAD: 16+

TE ENCANTA PINTAR? TENEMOS LA MANUALIDAD PERFECTA PARA TI! ESTA ES UNA FORMA LINDA Y DIVERTIDA DE EXHIBIR TU OBRA DE ARTE. USANDO UN BOLSO DE TELA COMO LIENZO, CREARÁS UNA ESCENA PRIMAVERAL CON PINTURA. NO TE PIERDAS ESTE PROYECTO CREATIVO! VEN CON UN AMIGO Y AMBOS OBTENDRÁN UN 15% DE DESCUENTO!

**\*MATERIALES Y REFRIGERIOS INCLUIDOS.**

**FECHA:** 04.17.26

**HORA:** 6:00PM - 7:30PM

**PRECIO:** \$40 POR PERSONA

\*PROGRAMAS ADICIONALES PODRIAN AGREGARSE. PROGRAMAS SUJETOS A CAMBIOS



# CITY OF SOLEDAD COMMUNITY CENTER CAPITAL CAMPAIGN



## WE NEED YOUR HELP!

Help your Community Center receive needed renovations and upgrades!

### FACILITY NEEDS

- Complete Kitchen Remodel
- ADA Accessibility
- Gym/Stage Lighting
- Electrical Upgrades
- HVAC Upgrades
- Emergency Services Upgrades
- Outdoor, Landscaping, and EV Charges

## HOW CAN YOU HELP?

Any Amount Helps! Make a \$5 or \$10 donation and receive a tag to hang on the Wall of Generosity until June 2024

### LARGE DONATION

Donations \$250 and Above Receive a Permanent Plaque Displayed on the Wall of Honor SOLEDAD COMMUNITY CENTER CAPITAL CAMPAIGN OF THE COMMUNITY FOUNDATION FOR MONTEREY COUNTY  
[WWW.CFMCO.ORG/SOLEDADCC](http://WWW.CFMCO.ORG/SOLEDADCC)

# GOAL

\$2.4 Mil

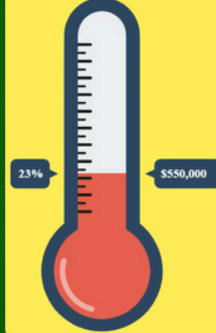

More Information  
(831)223-5250

## CITY OF SOLEDAD LAUNCHES \$1.8 MILLION CAMPAIGN FOR COMMUNITY CENTER UPGRADES

THE CITY OF SOLEDAD PROUDLY ANNOUNCES THE COMMENCEMENT OF THE SOLEDAD COMMUNITY CENTER CAPITAL CAMPAIGN IN COLLABORATION WITH THE COMMUNITY FOUNDATION FOR MONTEREY COUNTY (CFMC). THIS INITIATIVE AIMS TO RAISE \$1.8 MILLION TO RENOVATE AND UPGRADE THE BELOVED 23,000-SQUARE-FOOT SOLEDAD COMMUNITY CENTER. ESTABLISHED IN 1993, THE COMMUNITY CENTER HAS SERVED AS A VITAL HUB FOR SOLEDAD RESIDENTS, OFFERING AMENITIES LIKE GYMNASIUMS, MEETING ROOMS, PERFORMANCE SPACES, AND THE POPULAR “TINY CHEFS” PROGRAM. HOWEVER, DUE TO ITS AGE AND HEAVY USE, THE FACILITY NEEDS ESSENTIAL UPGRADES AND IMPROVEMENTS TO MEET THE GROWING DEMANDS OF THE COMMUNITY. THE PLANNED ENHANCEMENTS INCLUDE A COMPLETE KITCHEN RENOVATION, ADA ACCESSIBILITY IMPROVEMENTS, LIGHTING AND ELECTRICAL UPGRADES, HVAC IMPROVEMENTS, EMERGENCY SERVICES UPGRADES, OUTDOOR LIGHTING, LANDSCAPING, AND THE ADDITION OF EV CHARGING STATIONS. GENEROUSLY BENEFITING FROM \$500,000 IN FEDERAL FUNDING, THIS CAMPAIGN SEEKS FURTHER SUPPORT THROUGH TAX-DEDUCTIBLE DONATIONS FACILITATED BY CFMC. THROUGH THE SOLEDAD COMMUNITY CENTER CAPITAL CAMPAIGN OF THE COMMUNITY FOUNDATION FOR MONTEREY COUNTY, CONTRIBUTIONS OF \$250 OR MORE QUALIFY FOR A DONOR RECEIPT AND VARIOUS RECOGNITION LEVELS: \$250 TO \$499 RECEIVE A SMALL PLAQUE, \$500 TO \$999 GET A MEDIUM PLAQUE, AND DONATIONS EXCEEDING \$1,000 EARN A LARGE PLAQUE DISPLAYING A NAME AND MESSAGE. TO SUPPORT THIS VITAL CAMPAIGN AND CONTRIBUTE TO THE IMPROVEMENT OF SOLEDAD’S COMMUNITY CENTER, DONATIONS CAN BE MADE ONLINE THROUGH [CFMC.ORG/SOLEDADCC](http://CFMC.ORG/SOLEDADCC), VIA CHECK, OR BY CALLING 831-375-9712. VISIT [CFMC.ORG/SOLEDADCC](http://CFMC.ORG/SOLEDADCC) FOR MORE DONATION OPTIONS AND DETAILS. JOIN US IN TRANSFORMING THE SOLEDAD COMMUNITY CENTER INTO A VIBRANT AND MODERN SPACE THAT CONTINUES TO ENRICH OUR COMMUNITY’S LIFE AND WELL-BEING.

## LA CIUDAD DE SOLEDAD LANZA UNA CAMPAÑA DE \$2.4 MILLONES PARA MEJORAR EL CENTRO COMUNITARIO

LA CIUDAD DE SOLEDAD ANUNCIA CON ORGULLO EL COMIENZO DE LA CAMPAÑA CAPITAL DEL CENTRO COMUNITARIO DE SOLEDAD EN COLABORACIÓN CON LA FUNDACIÓN COMUNITARIA DEL CONDADO DE MONTEREY (CFMC). ESTA INICIATIVA TIENE COMO OBJETIVO RECAUDAR \$2.4 MILLONES PARA RENOVAR Y MEJORAR EL QUERIDO CENTRO COMUNITARIO SOLEDAD DE 23,000 PIES CUADRADOS. ESTABLECIDO EN 1993, EL CENTRO COMUNITARIO HA SERVIDO COMO UN CENTRO VITAL PARA LOS RESIDENTES DE SOLEDAD, OFRECIENDO SERVICIOS COMO GIMNASIOS, SALAS DE REUNIONES, ESPACIOS PARA ESPECTÁCULOS Y EL POPULAR PROGRAMA DE “PEQUEÑOS CHEFS”. SIN EMBARGO, DEBIDO A SU ANTIGÜEDAD Y USO INTENSIVO, LA INSTALACIÓN NECESITA ACTUALIZACIONES Y MEJORAS ESENCIALES PARA SATISFACER LAS CRECIENTES DEMANDAS DE LA COMUNIDAD. LAS MEJORAS PLANIFICADAS INCLUYEN UNA RENOVACIÓN COMPLETA DE LA COCINA, MEJORAS DE ACCESIBILIDAD ADA, MEJORAS EN ILUMINACIÓN Y ELECTRICIDAD, MEJORAS EN HVAC, MEJORAS EN LOS SERVICIOS DE EMERGENCIA, ILUMINACIÓN EXTERIOR, PAISAJISMO Y LA ADICIÓN DE ESTACIONES DE CARGA PARA VEHÍCULOS ELÉCTRICOS. ESTA CAMPAÑA, QUE SE BENEFICIA GENEROSAMENTE DE \$500,000 EN FONDOS FEDERALES, BUSCA MAYOR APOYO A TRAVÉS DE DONACIONES DEDUCIBLES DE IMPUESTOS FACILITADAS POR CFMC. A TRAVÉS DE LA CAMPAÑA CAPITAL DEL CENTRO COMUNITARIO SOLEDAD DE LA FUNDACIÓN COMUNITARIA PARA EL CONDADO DE MONTEREY, LAS CONTRIBUCIONES DE \$250 O MÁS CALIFICAN PARA UN RECIBO DE DONANTE Y VARIOS NIVELES DE RECONOCIMIENTO: DE \$250 A \$499 RECIBEN UNA PLACA PEQUEÑA, DE \$500 A \$999 RECIBEN UNA PLACA MEDIANA Y LAS DONACIONES QUE EXCEDEN LOS \$1,000 GANA UNA PLACA GRANDE QUE MUESTRA UN NOMBRE Y UN MENSAJE. PARA APOYAR ESTA CAMPAÑA VITAL Y CONTRIBUIR A LA MEJORA DEL CENTRO COMUNITARIO DE SOLEDAD, LAS DONACIONES SE PUEDEN HACER EN LÍNEA A TRAVÉS DE [CFMC.ORG/SOLEDADCC](http://CFMC.ORG/SOLEDADCC), MEDIANTE CHEQUE O LLAMANDO AL 831-375-9712. VISITE [CFMC.ORG/SOLEDADCC](http://CFMC.ORG/SOLEDADCC) PARA OBTENER MÁS DETALLES Y OPCIONES DE DONACIÓN. ÚNASE A NOSOTROS PARA TRANSFORMAR EL CENTRO COMUNITARIO SOLEDAD EN UN ESPACIO VIBRANTE Y MODERNO QUE CONTINÚA ENRIQUECIENDO LA VIDA Y EL BIENESTAR DE NUESTRA COMUNIDAD.



## PROGRAM FEE REDUCTIONS /REDUCCIONES DE TARIFAS DEL PROGRAMA

SPR STRIVES TO PROVIDE QUALITY RECREATIONAL SERVICES TO THE ENTIRE COMMUNITY OF SOLEDAD. ELIGIBILITY FOR THE FEE REDUCTION SCHOLARSHIP IS INTENDED TO ASSIST SOLEDAD, WHO MEET THE ELIGIBILITY REQUIREMENTS, AID IN PARTICIPATING IN THESE PROGRAMS, BASED ON AGE AND INCOME, AND IS ONLY AVAILABLE TO THE RESIDENTS OF THE CITY OF SOLEDAD.

THE SCHOLARSHIP PROGRAM IS ON A PER-PROGRAM BASIS. AN APPLICATION WILL NEED TO BE SUBMITTED FOR CONSIDERATION FOR EACH APPLICABLE PROGRAM. APPLICATIONS WILL BE REVIEWED AND IF APPROVED, THE APPLICANT WILL RECEIVE A PRO-RATED PERCENTAGE, DETERMINED BY THE COST OF THE PROGRAM, ON A PER-PROGRAM BASIS. PROGRAMS MAY FILL AND SCHOLARSHIP APPROVAL DOES NOT GUARANTEE A SPOT IN THE PROGRAM, AS PROGRAMS ARE FIRST COME FIRST SERVE. SCHOLARSHIPS ARE FOR SELECT PROGRAMS ONLY.

### HOW TO APPLY:

- PICKUP APPLICATION PACKET FROM THE SOLEDAD COMMUNITY CENTER OR DOWNLOAD AT [SOLEDADPARKSANDREC.COM](http://SOLEDADPARKSANDREC.COM)
- SUBMIT A FULLY COMPLETED APPLICATION FORM WITH A COPY OF ALL REQUIRED PAPERWORK BY THE DESIGNED PROGRAM SUBMISSION DEADLINE
- REGISTER FOR THE PROGRAM, LEAVING THE REQUIRED DEPOSIT
- SCHOLARSHIP APPLICATION DOES NOT HOLD A SPOT IN THE PROGRAM, THE PARTICIPANT MUST BE ENROLLED (WITH A DEPOSIT) TO ENSURE SPOT

### REGISTRE EARLY... PARTICIPE OFTEN:

THE STAFF AT THE SOLEDAD PARKS AND RECREATION ARE WORKING HARD TO PROVIDE NEW, FUN, AND ENRICHING PROGRAMS FOR ALL AGES, INTERESTS, AND ACTIVITY LEVELS FOR OUR COMMUNITY. PROGRAMS WITH LOW PARTICIPATION RATES HAVE TO BE CANCELLED. TO KEEP THE MOMENTUM OF GROWTH, WE NEED YOU! HELP US TO PLAN THE BEST PROGRAMS POSSIBLE BY REGISTERING EARLY FOR PROGRAMS. LET US KNOW WHAT PROGRAMS YOU WOULD LIKE TO PARTICIPATE IN. BECOME AN INSTRUCTOR AND HELP PROVIDE OPPORTUNITIES FOR OTHERS.

### SPREAD THE WORD!

SPR SE ESFUERZA POR BRINDAR SERVICIOS RECREATIVOS DE CALIDAD A TODA LA COMUNIDAD DE SOLEDAD. LA ELEGIBILIDAD PARA LA BECA DE REDUCCIÓN DE TARIFAS TIENE COMO OBJETIVO AYUDAR A SOLEDAD, QUE CUMPLE CON LOS REQUISITOS DE ELEGIBILIDAD, A PARTICIPAR EN ESTOS PROGRAMAS, SEGÚN LA EDAD Y LOS INGRESOS, Y SOLO ESTÁ DISPONIBLE PARA LOS RESIDENTES DE LA CIUDAD DE SOLEDAD.

EL PROGRAMA DE BECAS ES POR PROGRAMA. SE DEBERÁ PRESENTAR UNA SOLICITUD PARA SU CONSIDERACIÓN PARA CADA PROGRAMA APLICABLE. LAS SOLICITUDES SE REVISARÁN Y, SI SE APRUEBAN, EL SOLICITANTE RECIBIRÁ UN PORCENTAJE PRORRATEADO, DETERMINADO POR EL COSTO DEL PROGRAMA, POR PROGRAMA. LOS PROGRAMAS PUEDEN LLENARSE Y LA APROBACIÓN DE LA BECA NO GARANTIZA UN LUGAR EN EL PROGRAMA, YA QUE LOS PROGRAMAS SE ASIGNAN POR ORDEN DE LLEGADA. LAS BECAS SON SOLO PARA PROGRAMAS SELECTOS.

### CÓMO APLICAR:

- RECOJA EL PAQUETE DE SOLICITUD DEL CENTRO COMUNITARIO SOLEDAD O IMPRÍMELO EN EL SITIO DE [SOLEDADPARKSANDREC.COM](http://SOLEDADPARKSANDREC.COM)
- ENVÍE UN FORMULARIO DE SOLICITUD COMPLETAMENTE COMPLETADO CON UNA COPIA DE TODA LA DOCUMENTACIÓN REQUERIDA ANTES DE LA FECHA LÍMITE DE PRESENTACIÓN DEL PROGRAMA DISEÑADO
- REGÍSTRESE EN EL PROGRAMA, DEJANDO EL DEPÓSITO REQUERIDO
- LA SOLICITUD DE BECA NO OCUPA UN LUGAR EN EL PROGRAMA, EL PARTICIPANTE DEBE ESTAR INSCRITO (CON UN DEPÓSITO) PARA ASEGURAR EL LUGAR

### REGÍSTRESE TEMPRANO... PARTICIPE SEGUIDO!

EL PERSONAL DE SOLEDAD PARKS AND RECREATION ESTÁ TRABAJANDO ARDUAMENTE PARA BRINDAR PROGRAMAS NUEVOS, DIVERTIDOS Y ENRIQUECEDORES PARA TODAS LAS EDADES, INTERESES Y NIVELES DE ACTIVIDAD PARA NUESTRA COMUNIDAD. LOS PROGRAMAS CON REGISTRO BAJO SERAN CANCELADAS. PARA MANTENER EL IMPULSO DEL CRECIMIENTO, TE NECESITAMOS! AYÚDENOS A PLANIFICAR LOS MEJORES PROGRAMAS POSIBLES REGISTRÁNDOSE TEMPRANO PARA LOS PROGRAMAS. HÁGANOS SABER EN QUÉ PROGRAMAS LE GUSTARÍA PARTICIPAR. CONVÍRTASE EN INSTRUCTOR Y AYUDE A BRINDAR OPORTUNIDADES A OTROS. **DILE A TUS AMIGOS!**



### REFUND POLICY

PROGRAMS ARE REFUNDABLE UP TO 2 WEEKS PRIOR TO THE SESSION START DATE, ARE SUBJECT TO A 10% CANCELLATION FEE AND REQUIRE ADMINISTRATIVE APPROVAL. REFUNDS ARE NOT OFFERED TO REGISTRANTS AFTER THE START OF A CLASS OR PROGRAM. SPR RESERVES THE RIGHT TO CANCEL PROGRAMS DUE TO INSUFFICIENT REGISTRATION AND WILL ISSUE A FULL REFUND TO REGISTRANTS.

### POLIZA DE REEMBOLSO

LOS PROGRAMAS SON REEMBOLSABLES HASTA 2 SEMANAS ANTES DE LA FECHA DE INICIO DE LA SESIÓN, ESTÁN SUJETOS A UNA TARIFA DE CANCELACIÓN DEL 10% Y APROBACIÓN ADMINISTRATIVA. NO SE OFRECEN REEMBOLSOS A LOS INSCRITOS DESPUÉS DEL COMIENZO DE UNA CLASE O PROGRAMA. SPR SE RESERVA EL DERECHO DE CANCELAR PROGRAMAS DEBIDO A UN REGISTRO INSUFICIENTE Y EMITIRÁ UN REEMBOLSO COMPLETO A LOS INSCRITOS.

### DISCOUNTS

DISCOUNTS ARE APPLIED ONLY IF QUALIFYING CONDITIONS ARE MET AT THE TIME OF THE REGISTRATION. NO RETROACTIVE DISCOUNTS WILL BE APPLIED, AND DISCOUNTS CANNOT BE COMBINED. ONE DISCOUNT OFFER PER PROGRAM.

### DESCUENTOS

LOS DESCUENTOS SE APLICAN SOLO SI SE CUMPLEN LAS CONDICIONES DE ELEGIBILIDAD EN EL MOMENTO DEL REGISTRO. NO SE APLICARÁN DESCUENTOS RETROACTIVOS Y LOS DESCUENTOS NO SE PUEDEN COMBINAR. UNA OFERTA DE DESCUENTO POR PROGRAMA.

### SCHEDULE CONFLICTS/CANCELLATIONS

THERE ARE NO WEATHER-RELATED REFUNDS, BUT EVERY EFFORT WILL BE MADE TO MAKE UP PROGRAMS AFFECTED BY THE WEATHER. SPECIAL EVENTS OR FACILITY MAINTENANCE MAY AFFECT FACILITY USE OR PROGRAM SCHEDULES. WE MAKE EVERY EFFORT TO PROVIDE ADVANCE NOTICE AT OUR FACILITIES, ON OUR WEBSITE, AND VIA EMAIL.

### CONFLICTOS DE HORARIO/CANCELACIONES

NO HAY REEMBOLSOS RELACIONADOS CON EL CLIMA PERO SE HARÁ TODO LO POSIBLE PARA COMPENSAR LOS PROGRAMAS AFECTADOS POR EL CLIMA. LOS EVENTOS ESPECIALES O EL MANTENIMIENTO DE LAS INSTALACIONES PUEDEN AFECTAR EL USO DE LAS INSTALACIONES O LOS HORARIOS DE LOS PROGRAMAS. HACEMOS TODO LO POSIBLE PARA PROPORCIONAR UN AVISO PREVIO EN NUESTRAS INSTALACIONES, EN NUESTRO SITIO WEB Y POR CORREO ELECTRÓNICO.



## ONLINE REGISTRATION REGISTRO EN LÍNEA

[SECURE.RECT1.COM/CA/SOLEDAD-CA/CATALOG](https://secure.rect1.com/CA/soledad-ca/catalog)

### FAST | RÁPIDO

SEARCH BY KEYWORD, AGE, DAY, TYPE AND MORE! |  
BUSQUE POR PALABRA CLAVE, EDAD, DÍA, TIPO Y MÁS!

### EASY | FÁCIL

REGISTER FOR MULTIPLE PROGRAMS IN ONE TRANSACTION | REGÍSTRESE PARA MÚLTIPLES PROGRAMAS EN UNA TRANSACCIÓN

### CONVENIENT | CONVENIENTE

FASTER PAYMENT PROCESS, EASY TO USE, MOBILE FRIENDLY | PROCESO DE PAGO MÁS RÁPIDO, FÁCIL DE USAR, COMPATIBLE CON DISPOSITIVOS MÓVILES

### OTHER WAYS TO REGISTER | OTRAS FORMAS DE REGISTRARSE:

#### WALK-IN | EN PERSONA

- CASH, CHECKS, APPLE PAY, CREDIT CARDS ACCEPTED
- SE ACEPTA EFECTIVO, CHEQUES, APPLE PAY O TARJETAS DE CRÉDITO





# Soledad Parks & Recreation

Gateway to Recreation



SIGN-UP FOR  
MEMBERSHIP AND  
START YOUR FITNESS  
JOURNEY TODAY!

---

REGÍSTRESE PARA SER  
MIEMBRO Y COMIENZE  
SU VIAJE DE  
ACONDICIONAMIENTO  
FÍSICO HOY!



SIGN-UP FOR PROGRAMS FOR  
ALL AGES AND INTERESTS!  
NEW PROGRAMS ADDED  
FREQUENTLY. FOLLOW US ON  
TO KEEP UP TO DATE!

---

REGÍSTRESE EN PROGRAMAS  
PARA TODAS LAS EDADES E  
INTERESES!  
NUEVOS PROGRAMAS  
AGREGADOS CON  
FRECUENCIA. SÍCUENOS PARA  
MANTENERTE INFORMADO!



BOOK YOUR NEXT  
SPECIAL EVENT  
TODAY!

---

RESERVA TU  
PRÓXIMO EVENTO  
ESPECIAL HOY!

## CONTACT INFORMATION | INFORMACIÓN DEL CONTACTO

560 WALKER DRIVE, SOLEDAD CA 93960  
831.223.5250 | RECREATION@CITYOFSOLEDAD.GOV  
SOLEDADPARKSANDREC.COM -  
@SOLEDADPARKSANDREC